

Bruksanvisning

REF Table Width Extension, liten
800-0081 11"L x 8"W (28 cm x 20 cm)

REF Table Width Extension, liten (EU)
800-0081-EU 11"L x 8"W (28 cm x 20 cm)

Erstatningspute

Table Width Extension Pad, liten
508-0132 11"L x 8"W (28 cm x 20 cm)

REF Table Width Extension, medium
800-0079 15"L x 8"W (38 cm x 20 cm)

REF Table Width Extension, medium (EU)
800-0079-EU 15"L x 8"W (38 cm x 20 cm)

Erstatningspute

Table Width Extension Pad, medium
508-0114 15"L x 8"W (38 cm x 20 cm)

REF Table Width Extension, stor
800-0077 20"L x 4"W (51 cm x 10 cm)

REF Table Width Extension, stor (EU)
800-0077-EU 20"L x 4"W (51 cm x 10 cm)

Erstatningspute

Table Width Extension Pad, stor
508-0075 20"L x 4"W (51 cm x 10 cm)

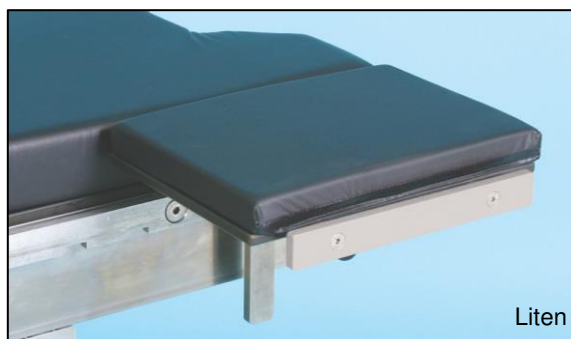

Liten

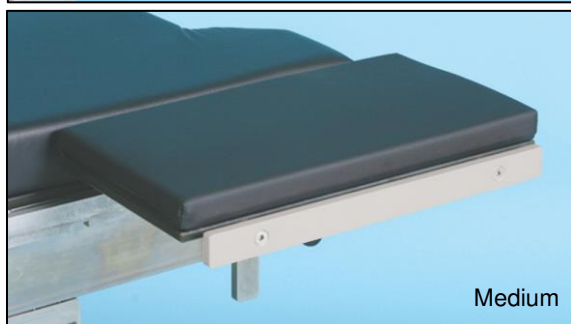

Medium



Stor

TILTENKT BRUK

Tiltenkt bruk er å utvide bredden på operasjonsbordet. De tiltenkte brukerne av denne enheten er medisinske fagpersoner på sykehus og kirurgisentre.

INSTRUKSJONER

Gjør deg kjent med egenskapene til pasientplasseringsenheten før du bruker den på pasienten. Øv deg alltid på en pleier, lege eller annen frivillig person før du benytter den klinisk.

Feste fotforlenger til operasjonsbordet

1. Fest Simple Clamp P/N 800-0228 (solgt seperat) på sideskinnene
2. Sett monteringsstolpen inn i fatningen.
3. Drei håndtaket med klokken for å stramme fatningen.

Feste fotforlenger til operasjonsbordet

1. Snu klemmens håndtak mot klokken for å løsne
2. Ta enheten ut av fatningen.

GENERELLE SPESIFIKASJONER

Enhetens mål (maksimum)

Liten	Medium	Stor
800-0081 & 800-0081-EU <ul style="list-style-type: none">• Lengde: 11" +/- 0,5" (28 cm +/- 1 cm)• Bredde: 8" +/- 0.5" (20 cm +/- 1 cm)• Dybde: 8" +/- 0.5" (with pad) (20 cm +/- 1 cm)• Enhetens vekt: 4 lbs. +/- 0.5 lbs. (1,8 kg +/- 0,22 kg)• Installeres av én person	800-0079 & 800-0079-EU <ul style="list-style-type: none">• Lengde: 15" +/- 0.5" (38 cm +/- 1 cm)• Bredde: 8" +/- 0.5" (20 cm +/- 1 cm)• Dybde: 8" +/- 0.5" (med innlegg) (20 cm +/- 1 cm)• Enhetens vekt: 4 lbs. +/- 0.5 lbs. (1,8 kg +/- 0,22 kg)• Installeres av én person	800-0077 & 800-0077-EU <ul style="list-style-type: none">• Lengde: 20" +/- 0.5" (51 cm +/- 1 cm)• Bredde: 4" +/- 0.5" (10 cm +/- 1 cm)• Dybde: 8" +/- 0.5" (med innlegg) (20 cm +/- 1 cm)• Enhetens vekt: 4.5 lbs. +/- 0.5 lbs. (2 kg +/- 0,22 kg)• Installeres av én person

OVERSIKT OVER KOMPONENTER

BORDBREDDEUTVIDELSER er en operasjonsbordutvidelse som kan festes på sideskinnen for feste av ethvert bordtilbehør.

Erstatningsputer

508-0132	Table Width Extension Pad, Liten	11"L x 8"W (28 cm x 20 cm)
508-0114	Table Width Extension Pad, Medium	15"L x 8"W (38 cm x 20 cm)
508-0075	Table Width Extension Pad, Stor	20"L x 4"W (51 cm x 10 cm)

Andre nødvendige produkter for bruk:

800-0228 Simple Clamp (selges separat)

USA: 0.374" x 1.122" (9.5 mm x 28.5 mm) PN# 800-0228

Denyer: 0.236" x 1.496" (6 mm x 38 mm) PN# 800-0228-DEN

Europa: 0.394" x 0.984" (10 mm x 25 mm) PN# 800-0228-EU

Eschmann (Storbritannia): 0.236" x 1.260" (6 mm x 32 mm) PN# 800-0228-UK

Japan: 0.354" x 1.260" (9 mm x 32 mm) PN# 800-0228-JPN

Sveits: 0.394" x 1.181" (10 mm x 30 mm) PN# 800-0228-SWISS

GENERELL INFORMASJON

- Produktet er ikke laget av naturgummilateks
- Enheten støtter 227 kg (227 kg) Denne enheten understøtter en proporsjonal pasientbelastning (6'4" (193 cm) høy pasient per 99 % kroppsmodell)
- Produktgarantien dekker produktet mot produksjonsfeil i en periode på 2 år.
- Hvis det har blitt skadet under forsendelse, kan du ringe kundetjenesten på (888) 724-8763 eller (781) 982-7000 for å få et returnnummer. Kontakt kundetjenesten hvis du har spørsmål om produktgarantien.
- CE-merket medisinsk enhet i henhold til MDR (EU) 2017/745
- Produktet er vedlikeholdsfritt, kontroller tilstanden til produktet før neste gangs bruk
- Enheten har en levetid på 5 år ved normal bruk.
- Oppbevar enheten mellom -4 °F og +86 °F (-20 °C og +30 °C)

AVHENDING

- **Generelt** - Unngå infeksjon ved å vaske og desinfisere produktet før avhending
- **Forpakning** - Kast innpakkingsmaterialet i husholdningsavfallet i henhold til nasjonale retningslinjer
- **SchureMed tar i mot brukte og gamle produkter** - eller kaster produktet i henhold til nasjonale retningslinjer



ADVARSLER KNYTTET TIL BRUK AV PRODUKTET

ADVARSEL! Maksimal belastning plassert på produktet på ikke overskride den aktuelle proporsjonen til en pasient som veier 227 kg. (227 kg). Bruk med forsiktighet ved lav-maksimal vekt slik at ikke operasjonsbordets skinner blir overbelastet.



ADVARSEL! Enheten må ikke gjenbrukes hvis det er klare tegn på skade eller funksjonsproblemer. Snakk med produsent før gjenbruk.



ADVARSEL!

Fare som følge av feil bruk. Følg instruksjonene nøye ved bruk sammen med ditt operasjonsbord system

ANBEFALINGER FOR RENGJØRING

Følg alltid gjeldende AORN-journalretningslinjer for å sikre riktig fremgangsmåte for rengjøring og desinfeksjon.



ADVARSEL!

Overhold standarder satt for håndtering av blodbårne patogener fra Statens Helsetilsyn. Bruk anbefalt verneutstyr, hansker, masker, og øyevern ved rengjøring av utstyr.

ADVARSEL

Les og følg produsentens instruksjoner for rengjøringprodukter nøye. IKKE BRUK rengjøringprodukter som inneholder fenoler.

1. Større urenheter fjernes fra utstyret med engangsmateriale. Følg passende prosedyre for fjerning av biologisk farlig avfall.
2. Påhør rikelig med rengjøringsmiddel på utstyret, tork av med en ren løfri klut til all fuktighet og rengjøringsmiddel er fjernet fra utstyret
3. La utstyret tørke

BRUKERVARSEL









Enhver alvorlig hendelse som har skjedd i forbindelse med enheten, skal rapporteres til produsenten og vedkommende myndighet i medlemsstaten der brukeren og / eller pasienten er etablert.

UDI Grunnleggende UDI-DI: 081005737F0003KK

eIFU språkversjoner

For å laste ned og skrive ut bruksanvisningen, gå til <http://www.schuremed.com/schuremed-eifu>.

Symbolliste

Symbol	Tittel	Symbolbeskrivelse
	Produsent	Indikerer produsenten av den medisinske enheten
	Autorisert representant i EU	Indikerer autorisert representant i EU.
	Utløpsdato	Indikerer best før-dato, etter denne skal ikke den medisinske enheten brukes.
	Produksjonsnummer	Indikerer produsentens produksjonsnummer for identifisering av parti eller serie.
	Katalog- eller artikkelnummer	Indikerer produsentens katalog- eller artikkelnummer, slik at den medisinske enheten kan identifiseres.
	Serienummer	Indikerer produsentens serienummer for identifisering av en spesifikk medisinsk enhet.
	Forsiktig	For å indikere at forsiktighet er nødvendig ved bruk av enheten eller kontrollen i nærheten av hvor symbolet er plassert, eller for å indikere at den gjeldende situasjonen krever operatørens forståelse eller handling for å unngå uønskede konsekvenser.
	Medisinsk enhet	Indikerer at artikkelen er en medisinsk enhet.
	Unik enhetsidentifikator	Indikerer en strekkode som inneholder unik informasjon av enhetsidentifikator.
	CE-merking	Europeisk samsvar.
	Kun for bruk på en pasient	Indikerer at artikkelen er en medisinsk enhet kun for bruk på en pasient.



Produsent

SchureMed (081001460)

452 Randolph Street, Abington, MA 02351 USA

Gratisnummer (888) 724-8763 | **Tlf** (781) 982-7000 | **Fax** (781) 982-7001 | **orders@schuremed.com**



Autorisert representant

Emergo Europe, Prinsessegracht 20, 2514 AP Haag, Nederland